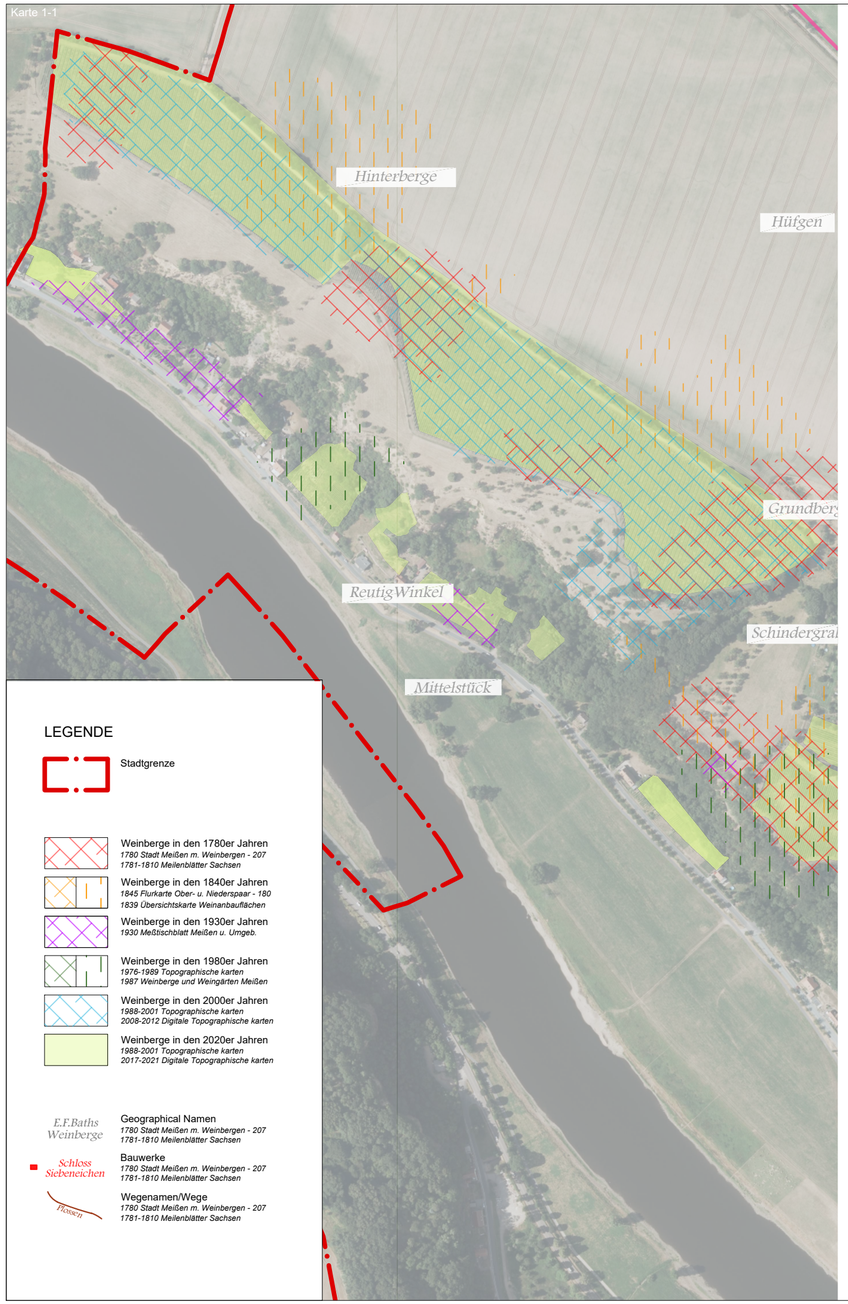

LEGENDE

Stadtgrenze

Weinberge in den 1780er Jahren
1780 Stadt Meißen m. Weinbergen - 207
1781-1810 Meilenblätter Sachsen

Weinberge in den 1840er Jahren
1845 Flurkarte Ober- u. Niederspaar - 180
1839 Übersichtskarte Weinanbauflächen

Weinberge in den 1930er Jahren
1930 Meßtischblatt Meißen u. Umgeb.

Weinberge in den 1980er Jahren
1976-1989 Topographische karten
1987 Weinberge und Weingärten Meißen

Weinberge in den 2000er Jahren
1988-2001 Topographische karten
2008-2012 Digitale Topographische karten

Weinberge in den 2020er Jahren
1988-2001 Topographische karten
2017-2021 Digitale Topographische karten

E.F.Baths Weinberge — Geographical Namen
1780 Stadt Meißen m. Weinbergen - 207
1781-1810 Meilenblätter Sachsen

Schloss Siebeneichen — Bauwerke
1780 Stadt Meißen m. Weinbergen - 207
1781-1810 Meilenblätter Sachsen

Roisch — Wegenamen/Wege
1780 Stadt Meißen m. Weinbergen - 207
1781-1810 Meilenblätter Sachsen

PROJEKT Weinbergslandschaften im Stadtgebiet Meißen		PLANINHALT Weinberge im Gebiet Proschwitz/ Winkwitz - Hist. Rebflächen	
BAUHERR Große Kreisstadt Meißen, Bauamt Leipziger Str.10, 01662 Meißen	STUFE -	PROJEKT–NR. DD-22-08	BEARBEITER B-K
PLANUNG LA21 Landschaftsarchitektur® | Dresden Riesaer Straße 7 01129 Dresden Tel 0351 810 59 43	MASZSTAB 1:5.000	DATUM 08.06.2022	PLAN NR. 2.1 / INDEX -

Blattgröße 570x297 mm