Teil A: Planzeichnung M 1 : 500

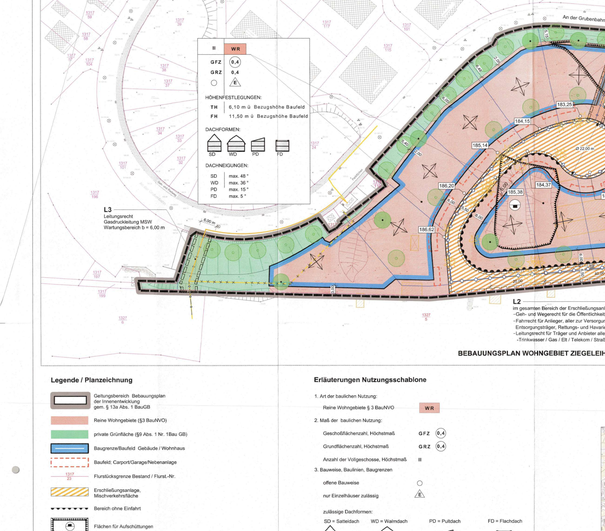
L1
Leitungsrecht AW
Wartungsbereich: b = 6,00 m
An der Oberpaulne
L2
Am gesamten Bereich der Erschließungsanlage:
-Geh- und Wegerecht zu Gunsten der Öffentlichkeit
-Fahrrecht für Anlieger, aller zur Versorgung des Gelbungsbereiches notwendigen Ver- und Entsorgungsträger, Rettungs- und Hauptfahrzeuge,
-Leitungsrecht für Träger und Anlieter aller zur Versorgung des Gelbungsbereiches notwendigen Medien
-Trinkwasser / Gas / Elt / Telekom / Straßenbeleuchtung / Oberflächenwässerung der Wetterwarte
L3
Leitungsrecht
Gasdruckleitung MSW
Wartungsbereich: b = 6,00 m
An der Alten Dorfaue
Ausbau Alte Dorfaue
183,36
183,27
183,25
183,29
183,14
183,17
183,07
183,06
184,12
184,17
184,20
184,22
184,25
184,27
184,32
184,35
184,37
184,42
184,45
184,47
184,52
184,55
184,57
184,62
184,65
184,67
184,72
184,75
184,77
184,82
184,85
184,87
184,92
184,95
184,97
185,02
185,05
185,07
185,12
185,15
185,17
185,22
185,25
185,27
185,32
185,35
185,37
185,42
185,45
185,47
185,52
185,55
185,57
185,62
185,65
185,67
185,72
185,75
185,77
185,82
185,85
185,87
185,92
185,95
185,97
186,02
186,05
186,07
186,12
186,15
186,17
186,22
186,25
186,27